

Zilver bijsluiters



Het product



De risico's



De kosten



De opbrengst



Eerder beëindigen

Let op!

Er wordt gerekend met een eenmalige inleg van €20.000.

Beleggingsobject zilver van Doijer & Kalff

Gebruik deze Bijsluiters Zilver vóór u overgaat tot het beleggen in zilver met opslag. Vergelijk deze Bijsluiters Zilver ook met de bijsluiters van andere beleggingsobjecten. Lees ook het prospectus, de offerte en de algemene voorwaarden.

Let op! Er wordt gerekend met een eenmalige inleg van €20.000. Uw persoonlijke keuzes en situatie kunnen van invloed zijn op de resultaten die in deze bijsluiters vermeld worden. Meer informatie: www.definancielebijsluiter.nl of vraag een adviseur.

Heeft u vragen?

Neem contact op met Doijer & Kalff, Blaak 28, 3011 TA Rotterdam Telefonisch bereikbaar op 010-254 00 80 of neem contact op met een adviseur.

Deze Bijsluiters zilver is opgesteld op 2 juli 2016 volgens voorschriften van de AFM. De AFM houdt toezicht op sparen, lenen, beleggen en verzekeren.

Let op! De Autoriteit Financiële Markten (AFM) heeft Doijer & Kalff B.V. een ontheffing verleend voor het vaste format van de Financiële Bijsluiters, zoals voor beleggingsobjecten is voorgeschreven in de Nadere Regeling gedragstoezicht financiële ondernemingen Wft. De Bijsluiters Zilver dient als alternatief voor de Financiële Bijsluiters, maar is conform andere richtlijnen opgesteld.

Wat houdt de aankoop van zilver in opslag in?

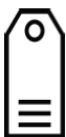

U gaat

beleggen

U moet

edelmetaal aankopen en dit laten opslaan
Vraag naar het bedrag en vraag waarin u belegt

U kunt

een bedrag bijeen krijgen bij verkoop van het edelmetaal.

Wat zijn de risico's?



Risico dat u uw inleg niet terugkrijgt

Bij een looptijd van 3 jaar

zeer groot
groot
vrij groot
klein
zeer klein



Bij een looptijd van 20 jaar

zeer groot
groot
vrij groot
klein
zeer klein



Voor alle risico's van het beleggingsobject wordt verwezen naar hoofdstuk 3 van het beleggingsprospectus.

Wat kan er gebeuren in het ergste geval?

u kunt uw volledige inleg kwijtraken

Wat zijn de kosten?

De kosten bij een voorspelling van een waardevermeerdering van de belegging van 4% per jaar



	eenmalige inleg	-	kosten	+	rendement	=	wat u overhoudt	rendement na kosten
Na 1 jaar	€ 20.000	-	€ 1.250	+	€ 800	=	€ 19.550	-2,25% per jaar
Na 5 jaar	€ 20.000	-	€ 2.222	+	€ 4.333	=	€ 22.111	+2,03% per jaar
Na 10 jaar	€ 20.000	-	€ 3.671	+	€ 9.605	=	€ 25.934	+2,63% per jaar
Na 20 jaar	€ 20.000	-	€ 7.581	+	€ 23.822	=	€ 36.241	+3,02% per jaar

Het rendement per jaar wordt in ieder scenario (na 1 jaar, na 5 jaar, na 10 jaar, na 20 jaar) weergegeven, omdat dit product op ieder moment beëindigd kan worden. Bij ieder scenario is eenmalig rekening gehouden met de kosten die de verkoop van het beleggingsobject met zich meebrengt.

Wat kan zilver in opslag opbrengen?



Historisch scenario (20 jaar)

De opbrengst bij een voorspelling op basis van een waardevermeerdering van de belegging van gemiddeld 6,06% per jaar

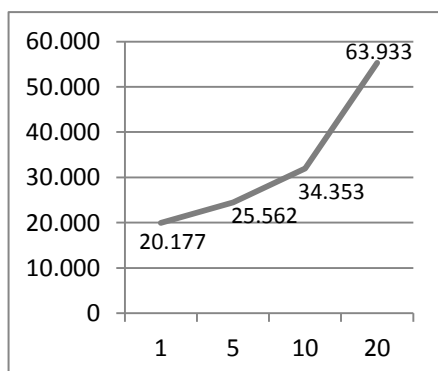

4% Scenario

De opbrengst bij een voorspelling op basis van een waardevermeerdering van de belegging van gemiddeld 4% per jaar

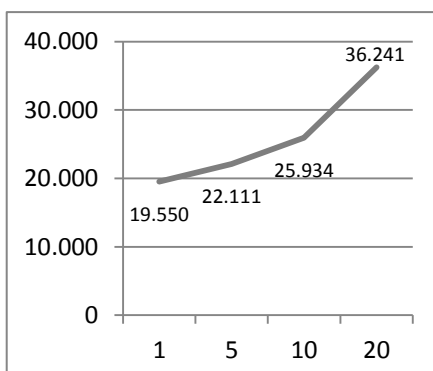

Pessimistisch scenario

De opbrengst bij een voorspelling op basis van een waardevermeerdering van de belegging van gemiddeld -4% per jaar

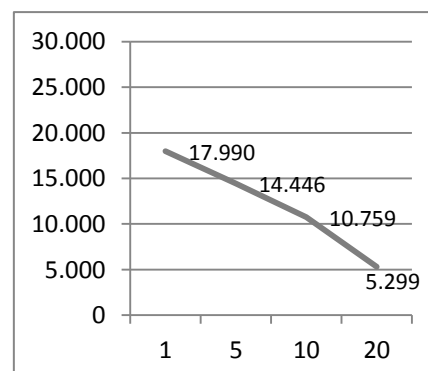

Wat gebeurt er bij eerder beëindigen?



Eerder beëindigen

bij uw overlijden

bij opzeggen (bijvoorbeeld bij scheiding, baanverlies, arbeidsongeschiktheid)

Gevolgen

Uw bezit vervalt aan uw nabestaanden
Vraag naar de voorwaarden

U bent altijd vrij uw bezit te verkopen.
Na aftrek van de kosten vervalt de opbrengst aan u.
Vraag naar de bedragen